

חתכים לרוחב

מגרש 103

מגרש 106

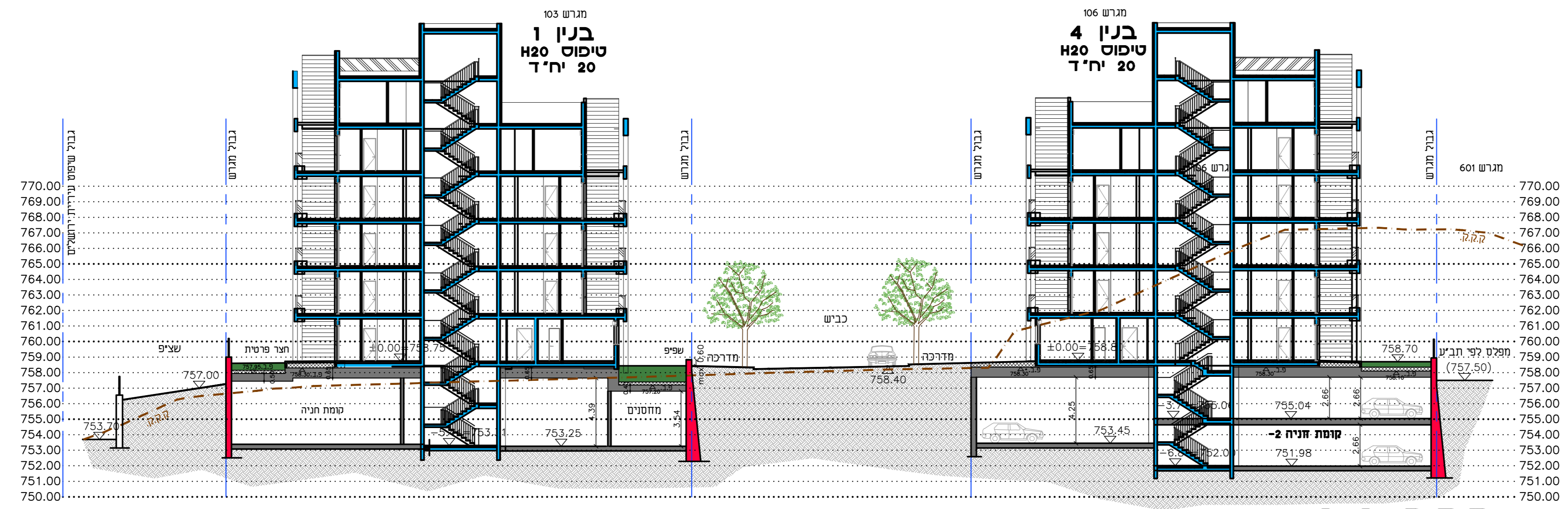

חתך 1-1

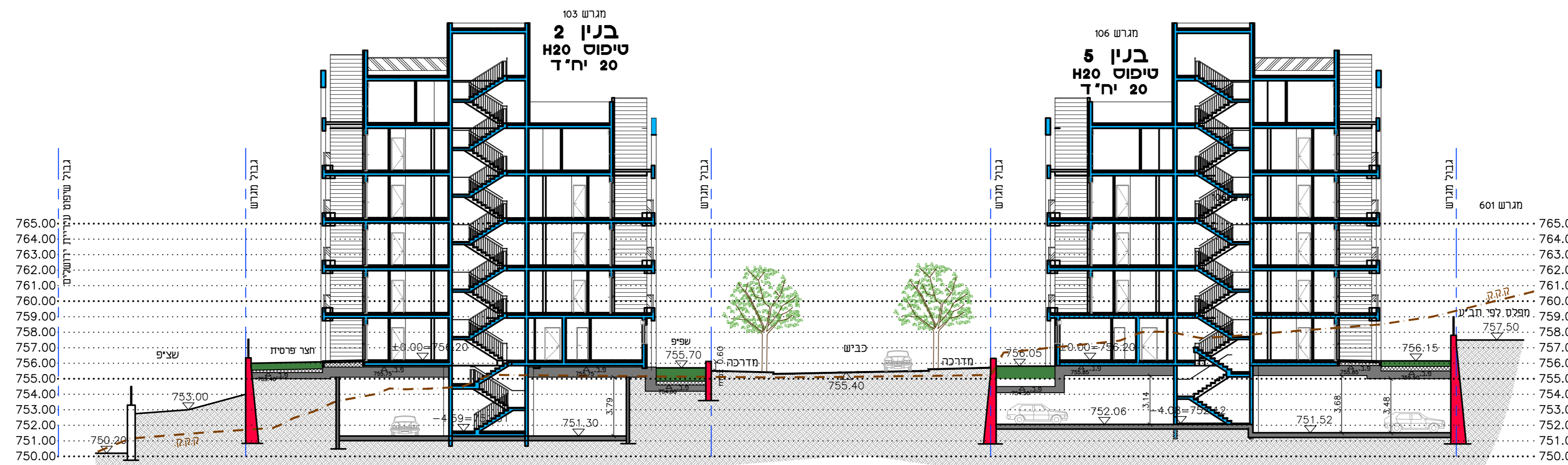

חתך 2-2

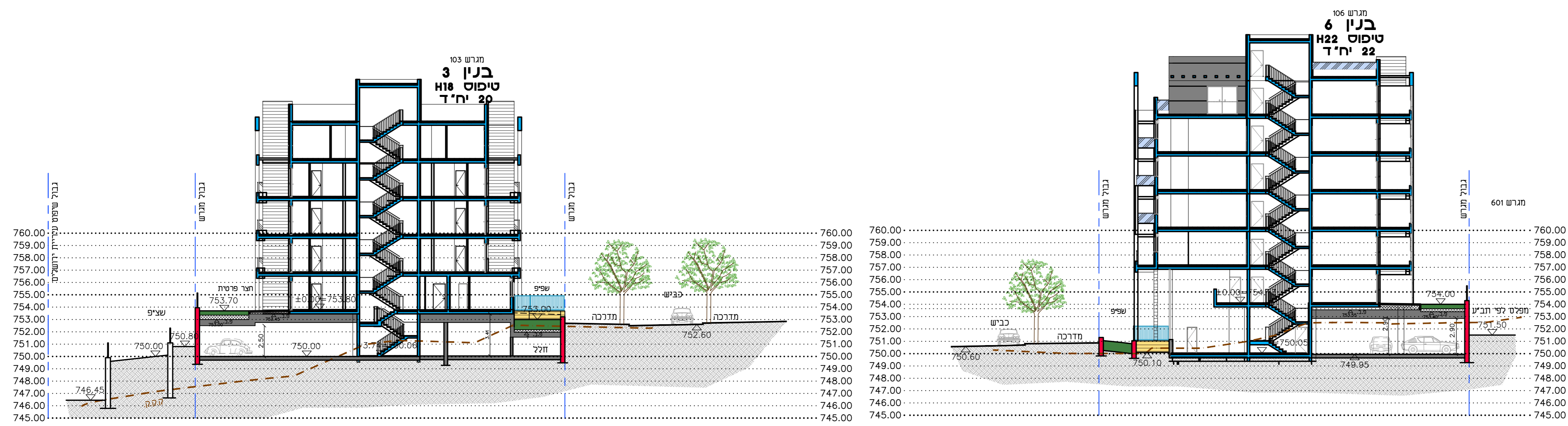

חתך 3A-3A

חתך 3-3

| | | | |
|------|----------|--|----|
| רחל | 11.11.21 | סימו תכנית לביצוע | 15 |
| רחל | 10.11.21 | תוספת תמ"ת טרנס ועדכון גינון חצרות | 14 |
| ורד | 21.04.21 | עדכון מדידה ובינוי | 13 |
| נעמי | 30.12.20 | עדכון הרחבת תו"תו מגרש 103 | 12 |
| נעמי | 27.02.19 | עדכון בניינים | 11 |
| נעמי | 31.12.18 | עדכון כניסות לבניינים | 10 |
| נעמי | 29.11.18 | עדכון מפלסים בתו"תו מגרש 103 לצורך תכנית עומק אדריכלי נדרש בינוי | 9 |
| נעמי | 21.11.18 | עדכון עומק אדריכלי בחצרות פ"ח | 8 |
| נעמי | 31.10.18 | עדכון העמדה ותו"תו במגרש 106 | 7 |
| נעמי | 28.08.18 | עדכון אשפה סמונה | 6 |
| נעמי | 15.07.18 | עדכון גבהים בחניון | 5 |
| שם | | מס' שבו | |
| | | תאריך | |

לעיון למכרז לביצוע 11.11.2021

שם הפרויקט:
"המגרסה" - מבשרת ציון
 מגרשים: 102, 106, 103 יחיד

יום: €????-????

שם התכנית:
חתכי רוחב 1-3

קניין: 1:200
 תאריך הפקה: 16.01.2018
 תאריך עדכון אחרון: 11.11.2021
 שם קובץ: S:\adika-mevaseret\pituah\mev-sec-v10.dwg

רח' התעשה 8, חדר 307, תכפ"ת, ירושלים
 טל: 02-6451364 פקס: 02-6455546
 דוא"ל: Rachel.nof@gmail.com